

Ghidul inspectiilor de risc - Auto



Introducere

- ❑ Inspectia de risc (IR) reprezinta observarea si evaluarea starii vehiculului la intrarea in asigurare in vederea determinarii riscurilor ce pot fi preluate de Asigurator pe perioada derularii asigurarii.
- ❑ IR se efectueaza obligatoriu inainte de emiterea/activarea politei/suplimentului de asigurare.
- ❑ Fotografiile se vor transmite prin accesarea direct din browser-ul telefonului/tabletei a link-ului <https://inspectii-risc.allianztiriac.ro/> utilizand credentialele, utilizator “public” / Parola “public”, sau prin email la adresa allianzdirect@allianztiriac.ro conform instructiunilor detaliate in acest ghid.
- ❑ Fotografiile vor fi efectuate obligatoriu la lumina zilei, cu cel mult 5 zile inainte de intrarea in valabilitate a asigurarii si se pot realiza folosind orice device mobil (smartphone/tableta).

Fotografii exterioare

Se vor realiza 4 fotografii exterioare – cate doua pe fiecare diagonala a vehiculului (fata stanga – spate dreapta, respectiv fata dreapta – spate stanga), astfel incat sa cuprinda toate elementele exterioare ale caroseriei si sa fie lizibil numarul de circulatie.

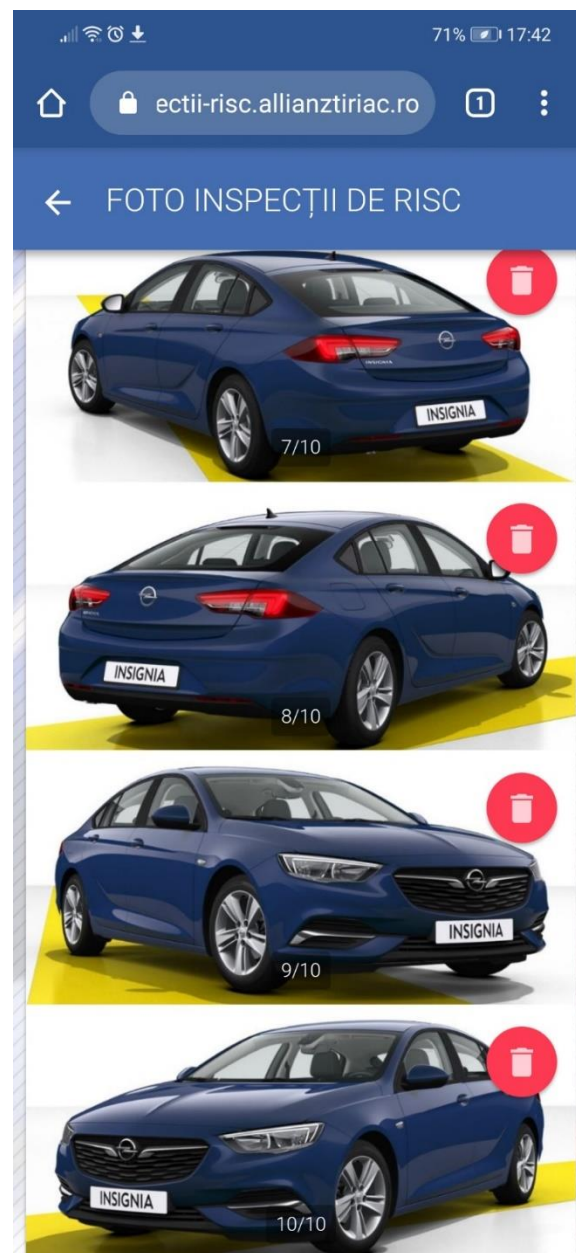

Fotografii exterioare

Se vor realiza:

- o fotografie pentru seria de sasiu poansonata pe caroserie sau pe placuta constructorului. Nu se vor efectua fotografii ale seriei de sasiu vizibila in parbrizul vehiculului.
- cate o fotografie pentru fiecare parte componenta a vehiculului, care este avariata la momentul efectuarii inspectiei de risc (ex. aripa deformata/zgariata, parbriz fisurat etc.).
- cate o fotografie pentru fiecare dotare suplimentara (echipamente multimedia, echipamente exterioare montate pe vehicul etc.).

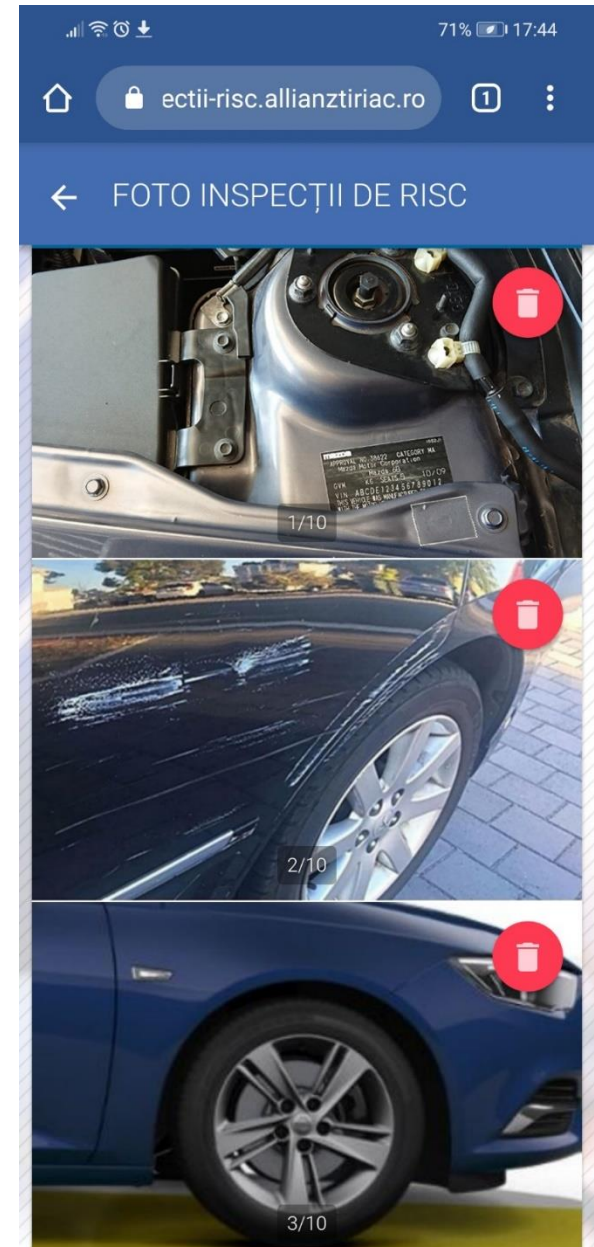

Fotografierea cheilor si a bordului

Se vor realiza:

- o fotografie a cheilor originale cu care a fost achizitionat vehiculul, daca se solicita preluarea in asigurare a vehiculului si pentru riscul de FURT.
- o fotografie pentru aparatura si echipamentele de bord – fotografia trebuie facuta in asa fel incât sa fie lizibil si numarul de kilometri. Daca acest lucru nu este posibil se va efectua o fotografie separata pentru acest detaliu.

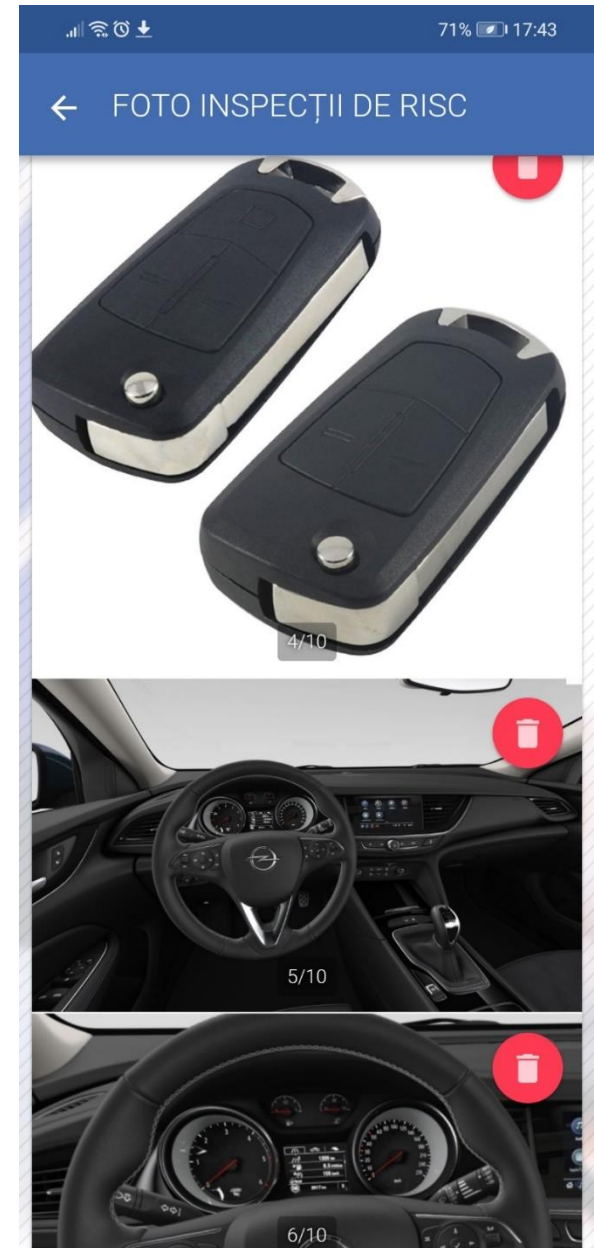

Fotografierea documentelor

Se vor realiza:

- o fotografie a certificatului de inmatriculare (fata), carte de identitate vehicul (fata), carte identitate proprietar.
- o fotografie a certificatului de inmatriculare (spate), carte de identitate vehicul (spate).

